



yachts & catamarans

CANTIERE:	HARMONY YACHTS	PESCAGGIO:	MT 1,85
MODELLO:	HARMONY 34	LUNGHEZZA:	MT 10,15
ANNO:	2007	LARGHEZZA:	MT 3,48
BANDIERA:	ITALIANA	BARCA VISIBILE A:	RAVENNA
COLORE:	BIANCA	POSTO BARCA:	
		PREZZO:	85000

	SISTEMAZIONE INTERNA:		MOTORIZZAZIONE:
CABINE	2	MOTORE TIPO/ORE	VOLVO 30HP 30 H
POSTI LETTO	4	ELICA	3 PALE ABB.
BAGNI	1	TRASMISSIONE	LINEA D'ASSE
CABINA MARINAIO		CAPACITA' CARBURANTE	110

SISTEMAZIONE ESTERNA

STRUMENTAZIONE

- PONTE COMPLETO TEAK
- RIVESTIMENTO PASSIVANTI IN TEAK
- POZZETTO IN TEAK
- TIMONE A RUOTA)
- TIMONE A BARRA
- TENDALINO
- CAPPOTINA PARASPRUZZI
- BIMINI TOP
- TAVOLO IN POZZETTO
- SCALETTA BAGNO
- PLANCIA DI POPPA
- DOCCIA ESTERNA
- PASSERELLA
- COPERTURA INVERNALE

- BUSSOLA
- WINDEX
- CONTAMIGLIA E LOG Furuno
- VENTO Furuno
- BAROMETRO
- OROLOGIO
- IGROMETRO
- 1 CHART PLOTTER Furuno
- PILOTA AUTOMATICO Furuno
- GPS
- ECOSCANDAGLIO Furuno
- RADIOTELEFONO VHF
- RADAR
- JUMBO ALBERO

ANCORAGGIO E ORMEGGIO / SICUREZZA:

UTENZE E COMFORT / ACCESSORI:

- |   |                      |   |
|---|----------------------|---|
| <input checked="" type="checkbox"/> 1° ANCORA: Delta 15 kg                                | CATENA MT: 100 da 10 | CAPACITÀ SERBATOI ACQUA: 200  |
| <input type="checkbox"/> 2° ANCORA:   |                      | <input checked="" type="checkbox"/> ACQUA CALDA CON BOILER 220V / MOTORE  |
| <input checked="" type="checkbox"/> SALPANCORA ELETTRICO                                  |                      | <input type="checkbox"/> AUTOCLAVE CONGELATORE                            |
| N 8 PARABORDI   |                      | <input type="checkbox"/> DISSALATORE                                      |
| N 8 CIME ORMEGGIO   |                      | <input checked="" type="checkbox"/> FRIGO ELETTRICO CUCINA CON FORNO      |
| <input checked="" type="checkbox"/> SALVAG. ANULARE + BOETTA LUMINOSA + CIMA GALLEGGIANTE |                      | <input type="checkbox"/> RISCALDAMENTO                                    |
| <input checked="" type="checkbox"/> DOTAZ. SICUREZZA (RAZZI/GIUBB./CASS. MED./ESTINTORI)  |                      | <input checked="" type="checkbox"/> CARICA BATTERIE DOCCIA INTERNA        |
| <input type="checkbox"/> ATOLLO PER N° PERS. REVISIONE ANNO                               |                      | <input type="checkbox"/> ELICA DI PRUA ARIA CONDIZIONATA                  |
| <input checked="" type="checkbox"/> AUTOGONF. PER N° PERS. 6 REVISIONE ANNO               |                      | <input checked="" type="checkbox"/> N° BATTERIE GENERATORE                |
|   |                      | <input checked="" type="checkbox"/> IMP. ELETTRICO 12/220V CAVO CON PRESA |
|   |                      | <input checked="" type="checkbox"/> POMPE SENT. MANUALE TV LCD            |
|   |                      | <input checked="" type="checkbox"/> POMPE SENT. ELETTRICA                 |
|   |                      | <input checked="" type="checkbox"/> N° ALTOPARLANTI 4                     |
|   |                      | <input type="checkbox"/> INVERTER   |

MOTORE FUORIBORDO  TENDER

RIGGING/VELE

- |   |   |  |   |
|---|---|--|---|
| <input type="checkbox"/> AVVOLGIRANDA             | <input checked="" type="checkbox"/> RANDA FULL BATTEN | <input type="checkbox"/> ROTAIA          | <input type="checkbox"/> SARTIAME TONDINO                 |
| <input checked="" type="checkbox"/> AVVOLGIFIOCCO | <input checked="" type="checkbox"/> CARRELLI RANDA    | <input type="checkbox"/> WINCH ELETTRICI | <input checked="" type="checkbox"/> SARTIAME SPIROIDALE   |
| <input checked="" type="checkbox"/> VANG RIGIDO   |   |  | <input type="checkbox"/> TRINCHETTA CON STRALLO AMOVIBILE |

VELE: RANDA, FIOCCO, JENNAKER

NOTE: Motore maggiorato (base 19 hp), doccia esterna calda, elica di rispetto, presa di terzaroli da pozzetto, altezza in dinette 1,90 Mt, possibile subentro Leasing



### SCHEDA TECNICA

Lunghezza fuori tutto	10,15 m
Baglio Massimo	3,48 m
Pescaggio	1,85 m
Cuccette	4
Cabine	2
Bagni	1
Motore	Volvo 30 CV
Trasmissione	Linea d'asse
Elica	3 pale abbattibili
Serbatoio acqua	200 l
Serbatoio gasolio	110 l
Anno di costruzione	2007
Bandiera	Italiana
Prezzo	85.000,00 €



### CONTATTI

**GPS YACHTS SRL**  
**Via Marinara 99**  
**48100 Marina di Ravenna**  
**Tel.0544 530226**  
**Tel. 335 7315136**  
**Gianni Balzani**  
[info@gpsyachts.com](mailto:info@gpsyachts.com)

Disponibile ulteriore documentazione fotografica a richiesta

## Cantiere Harmony



Lunghezza fuori tutto	10,15 m
Baglio Massimo	3,48 m
Pescaggio	1,85 m
Cucette	4
Cabine	2
Bagni	1
Motore	Volvo 30 CV
Trasmissione	Linea d' asse
Elica	3 pale abbattibili
Serbatoio acqua	200 l
Serbatoio gasolio	110 l
Anno di costruzione	2007
Bandiera	Italiana
Prezzo	85.000,00 €

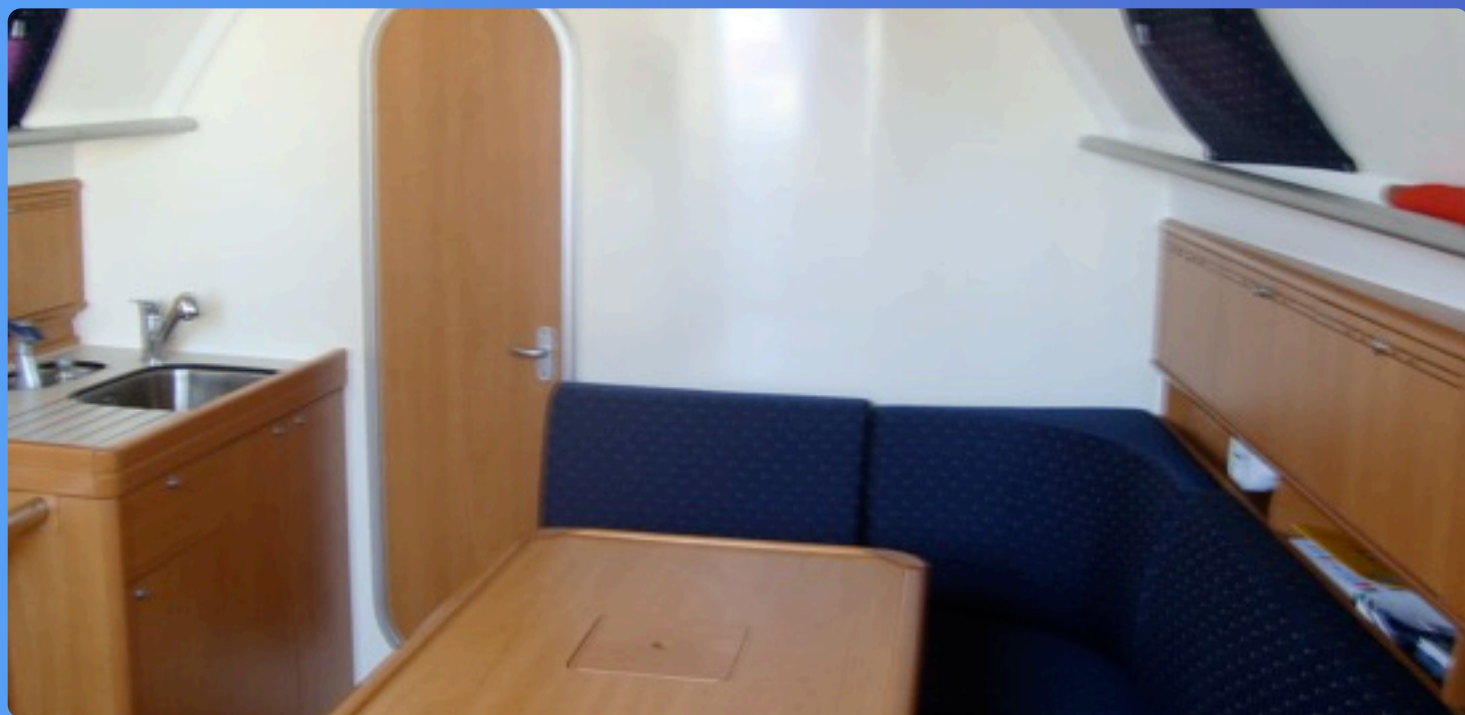

### CONTATTI

**GPS YACHTS SRL**  
**Via Marinara 99**  
**48100 Marina di Ravenna**  
**Tel. 0544 530226**  
**Tel. 335 7315136**  
**Gianni Balzani**  
**[info@gpsyachts.com](mailto:info@gpsyachts.com)**

Disponibile ulteriore documentazione fotografica a richiesta.